Condonación de la Deuda de Pavimentación Pide la Municipalidad de Puerto Limón al Ejecutivo

Asumiendo el Gobierno el pago de la cuota de ₡ 43.920,oo anualmente, se podrían rebajar los impuestos en igual proporción y bajarían los alquileres de las casas.—

DESDE HACE POCO MENOS DE UN AÑO SE VIENE OFRECIENDO UNA AYUDA A LA PROVINCIA PARA MEJORAR SU ECONOMIA Y NO SE HA TRADUCIDO EN NADA PRACTICO.—

Desde hace mucho tiempo, — al intensificarse los trabajos bananeros en el Pacífico, — se viene hablando de la urgencia de llegar en auxilio de esta provincia del Atlántico, a punto de arruinarse totalmente, por el abandono de la siembra del llamado "oro verde", sin que hubiera otra actividad agrícola en explotación.

Poco a poco se han sucedido los cierres de negocios; las gentes se han trasladado al litoral opuesto, en busca de mejor ambiente, y la situación cada día es más difícil. Apenas si da algún respiro la industria cacaotera, que suele sufrir sus quebrantos periódicamente, con lo cual se ha formado un ambiente poco halagador entre los cultivadores.

Y por este camino se ha llegado a una depresión económica tan fuerte, que se refleja en la vida municipal. Ya no ingresan fondos en la cantidad necesaria para atender los servicios públicos. Las gentes no tienen capacidad adquisitiva para llenar sus necesidades inmediatas, menos para atender al pago de impuestos. Si hay morosos en otras provincias, que no tienen el problema que confronta ésta, cómo no ha de ser de acongojada la situación de la caja municipal limonense?

Buscando solución al problema, la municipalidad ha planteado ante el Ejecutivo, por el órgano correspondiente un proyecto que se resume así: exoneración de la cuota anual de ₡ 43.920.00 que la Municipalidad debe pagar por concepto de cuota de pavimentación a fin de poder hacer una rebaja en los impuestos a los contribuyentes, en proporción semejante a la que significaría el monto de gastos que soporta la corporación. Rebaja que obligaría, a su vez, una disminución en los alquileres de propiedades, lo que significaría un alivio para esos trabajos, de esa suma

— Pasa a la Pág. 12.

La Voz del ATLANTICO

DEL EMPRESTITO DE CIEN MIL COLONES SOLAMENTE UNOS ESCASOS 25.000 COLONES SE INVIRTIERON EN EL MERCADO

EL RESTO SE DESTINO AL PAGO DE MATERIALES YA EMPLEADOS O RECIBIDOS Y PARTE EN TRABAJOS DE LA CAÑERIA

ASI EXPLICAN LOS REPRESENTANTES DE LA MUNICIPALIDAD EL AGOTAMIENTO DE LOS FONDOS, SIN HABER TERMINADO EL EDIFICIO

La Inspección de Municipalidad mantiene el criterio de que hubo promesa formal de que con ese dinero se concluiría el mercado de víveres

Estamos casi seguros de que no se terminará este año, ni en los primeros meses del siguiente el mercado de víveres. Agotados los cien mil colones emprestados con ese objeto, y cerrada en banda la Inspección de Municipalidades para autorizar otro empréstito o buscar la forma para reanudar los trabajos, la obra tendrá que quedar en suspenso. Por otra parte, se avecina el cambio de administración y es posible que se piense que lo mejor es aguardar a que haya la renovación de poderes y de municipios para disponer lo que convenga. Desde luego, salta a la vista que no es posible dejar en abandono esa construcción, ya que representa una inversión muy apreciable y que reclama el ornato y la higiene públicas.

Uno de los elementos vinculados con las actividades municipales porteñas, ha explicado el caso del agotamiento de los fondos destinados a la terminación del mercado de víveres, en la siguiente forma:

"Si bien es cierto que el congreso aprobó un empréstito por cien mil colones para los vecinos pobres.

Es claro que esta iniciativa provocará sus recelos, pero siendo el caso de la provincia de Limón excepcional, no puede haber el menor temor de que surjan otras gestiones similares, o por lo menos de que prosperen.

Cuando la industria del café ha caído, el Gobierno no ha dudado en llegar en auxilio de los productores; ahora es la industria bananera del Atlántico la que flaquea, y es justo que se llegue en auxilio de los limonenses, que han vivido al calor de esa actividad, que por más de medio siglo fué su principal fuente de ingresos comunales y particulares.

Hay que confiar en que esta iniciativa merecerá un estudio hondo y necesariamente, una resolución favorable, ya que encaja dentro de las tentativas anteriores de ofrecer un auxilio a la economía limonense, para evitar que el puerto del Atlántico quede convertido en una insignificante población de pescadores.

1939
NOVIEMBRE
— 25 —
SABADO
AÑO VI — Nº 272
Puerto Limón Costa Rica

AL MARGEN

LA PROVINCIA SUFRIDA Y OLVIDADA

La provincia de Limón resulta la más sufrida y olvidada; quedan muy lejos los tiempos en que los presidentes Guardia, Yglesias o González Víquez, ponían empeño en dotar al país de un puerto en el Atlántico que hiciera honor a la República. Grande fué la tarea. Decidido y efectivo el esfuerzo tendiente a realizar el saneamiento. Pero tanto esfuerzo van quedando como gestiones sin sentido. La crisis de la industria bananera ha prendido sobre el tronco fornido que era la economía limonense, como matapalo arrollador. Y no sólo causa la muerte, poco a poco, de toda actividad provincial, sino que tapa a los ojos de la mayoría, el avance del mal.

Todos los proyectos que surgieron, tras una campaña bien dirigida, han caído en el olvido: ni canalización; ni desarrollo de la ganadería; ni obras de fo-

— Pasa a la Pág. 12.

EL BANCO NACIONAL DE COSTA RICA ACONDICIONA MEJOR LA SUCURSAL EN ESTE PUERTO

HA INVERTIDO NO MENOS DE CINCO MIL COLONES EN MOBILIARIO Y SE DISPONE A DESARROLLAR SUS PLANES DE EXTENSION DEL CREDITO AGRICOLA

Amplia conformidad muestra la Junta Directiva central con la labor que desarrolla la Gerencia encomendada al señor Zeledón Venegas..—

En días pasados se habló de la posibilidad de que una de las sucursales bancarias establecidas en este puerto desapareciera. El señor Gerente de la sucursal del Banco de Costa Rica aclaró el punto en cuanto a la que está encomendada a sus expertas manos. El señor Prado ha sido, inclusive, presidente de la junta directiva del Banco de Costa Rica. Por su parte, el Banco Nacional de Costa Rica hace innovaciones y desembolsos, que dicen de la firme decisión de mantener aquí una sucursal. Las oficinas han sido trasladadas a un más amplio local y se han gastado no menos de cinco mil colones en mobiliario. Y hay una amplia satisfacción con la labor del gerente de esa sucursal, señor Zeledón Venegas, así como de la eficiencia de su personal. Ellos mismos buscan la forma de promover nuevos negocios y contribuyen, con su esfuerzo y eficiencia, a im-

— Pasa a la Pág. 12.

La provincia de Limón consumirá buena parte de la emisión de la Lotería de Navidad

El plan formulado, que establece varios premios grandes, ha satisfecho ampliamente

La provincia de Limón está, como en días mejores, dispuesta a consumir buena parte de la emisión de la lotería extraordinaria de navidad. Dos objetivos despiertan el interés por esa emisión especial: la distribución del plan, que comprende varios premios atractivos, por su monto; y el deseo de ayudar a la recaudación de fondos para atender los servicios hospitalarios, ahora tan ordenados y tan bien atendidos.

Y naturalmente, el aliciente de traer a la provincia el gran premio; porque con ciento cincuenta mil colones, en manos de un hombre de empresa, pueden desarrollarse grandes actividades. Y no otra cosa necesita Limón; capitales inversionistas, para el fomento de la industria ganadera que tiene tan amplio campo; para el fomento de las industrial agrícolas, que podrían llegar a constituir una fuente de riqueza en esta zona costeña.

La junta de protección social de San José ha tenido un magnífico sentido, al empeñarse en el curso del año que toca a su fin, en organizar varios sorteos extraordinarios, con halagüeños premios. Por ese rumbo se llegará, en forma práctica y efectiva a la eliminatoria de las loterías extranjeras, que se buscan por el mayor rendimiento que representan sus premios, porque siendo en dólares, al hacer su conversión por colones, se elevan casi seis veces.

Este documento es propiedad de la Biblioteca Nacional "Miguel Obregón Lizano" del Sistema Nacional de Bibliotecas del Ministerio de Cultura y Juventud, Costa Rica.

La Voz del Atlántico

Publicidad - Panamericana. — S. A.

Director Administrador

ROGELIO GUTIERREZ ROSS

APARTADOS:

Limón 230
San José 1279

Lic. Héctor Beeche

APARTADO 2049

SAN JOSE.

Mundo Social

HOMENAJE

Sra. doña Matilde Montis de Jones

Hemos pensado muchas veces en el sortilegio de sus ojos, incomparables por su belleza soberana, por su trazo fino y grácil porque ellos reflejan una belleza de mujer sin excepción. Pero hay en esos ojos que tanto cautivan, un mundo cuyas maravillas adivinamos pero que escapan a nuestra vista y a nuestra comprensión, en sus detalles y en su profundidad. En el fondo de sus ojos, como en un escenario de milagro, hay algo más, algo que alcanza las proporciones de lo infinito.

Esta impresión es la que sentimos frente a ella, ante ese sortilegio sonriente y acariciador de sus ojos, que se nos antojan reflejos dorados, pues no existe otro tono en que pudiera simbolizarse la evocación y la leyenda silenciosa y velada que de ellos se desprende.

ALMA GRIS

ONOMASTICOS

Para la encantadora niña María Cecilia Umaña Gil vayan nuestras felicitaciones con motivo de haber celebrado su santo el 22 de los corrientes.

—Felicitaciones muy cariñosas enviamos a la linda niña Cecilia Sandoval Pardo por su onomástico.

—Con motivo de su onomástico enviamos cariñosos saludos a la simpática niñita Cecilia Solé Padilla.

—Celebró el día de su santo la gentil damita Cecilia Martín Montes de Oca; por tal motivo nos complacemos en felicitarla muy cariñosamente.

—También ha festejado el día de su santo la linda chiquitina Cecilia Cañas M. La felicitamos con mucho cariño.

ENFERMA

Un tanto indispuesta ha estado en estos días nuestra encantadora amiga la señorita Berta Heilbron. Le desamos un pronto restablecimiento.

PARA PARRITA

Partió para la división de Parrita, donde ha sido trasladado nuestro joven amigo don Mario Gutiérrez Ch. Lo despedimos muy cariñosamente.

Si Ud. compra HOY un Billete de la

LOTERIA NACIONAL

Cumple con un deber cooperando al sostenimiento de importantes instituciones de asistencia y protección social

A SAN JOSE

Tras corta estada entre nosotros regresó a la capital nuestro buen amigo don Enrique Pardo C. Lo Despedimos cordialmente.

EN PARRITA

Pasando unas cortas vacaciones, se encuentra en Parrita la encantadora joven Grace Kearns. Le deseamos muy grata permanencia.

LEON WEINSTOCK

HOTEL POPULAR

GUAPILES

Magnífico alojamiento

BAÑO

DE SAN JOSE

En viaje de paseo se encuentran procedentes de la capital la señora doña Judith Segreda en unión de su gentilísima hija la señorita María Eugenia Villalobos S. Las saludamos deseándoles grata estada entre nosotros.

—Pasando unos días de descanso en este puerto hemos tenido el gusto de saludar a la encantadora joven dama doña Paquita Torrens de Villalobos y su hijito.

—Ha regresado de la capital donde estuvo unos días en viaje de negocios nuestro buen amigo don Alfredo Cañas Vargas.

—Regresó de San José donde pasó unos días de descanso al lado de sus hijos la distinguida dama doña Erna S. de Castro Saborío.

CHIN GON

ESTRADA

Abarrotes en general. Tienda bien situada.

PRECIOS SIN COMPETENCIA

NOTA DE DUELO

El día miércoles 22 de los corrientes fuimos dolorosamente impresionados por la noticia del fallecimiento de la estimable dama doña Rosalía v. de Soldevila en el Hospital de la Compañía Bananera. Desde hacía tiempo estaba la señora Soldevila en un estado muy grave y ni los atentos cuidados prodigados por sus médicos y familiares, lograron detener el golpe fatal, que ha consternado profundamente a su familia y a cuantos la conocieron por sus altas virtudes y amable carácter.

LA VOZ DEL ATLANTICO envía por este medio su más sincero pésame a sus hermanos y demás deudos de la familia doliente.

SANGRE NUESTRA

DOLOR

Campnsino, qué dolor me da verte
llevar "la valija" al "Polaco"
si antes tú eras dueño
eras dueño y amo
y ahora perdiste la tierra,
la yunta, el arado
y sirviendo a un amo extranjero
te tornaste esclavo. . .

Viejo campesino esconde tus canas
que los nietos que hoy quieren trabajo
no te miren llevar a tus años
el nombre de esclavo. . .

Si naciste aquí en esta tierrra
y heredaste la ré del pasado
y tus padres tuvieron a orgullo
el ser libres a precio de sangre
y ser dueños del valle, del río
del mar, la montaña y el aire,
¿por qué no supiste guardar esas cosas
ya que las tenías apenas prestadas
y eran la herencia de todos tus nietos
que ahora se avergüenzan de mirarse esclavos?. . .

Ahora en qué trabajas? Acaso no tienes
que sembrar la tierra que antes era tuya
—y que tu codicia la tornara extraña—
o llevar la yunta que te arrebataron
o "alzar las cosechas de maíz y frijoles
que ya "para otros" tus manos cuidaron?. . .
Ahora no tienes que andar "tras el macho"
para ver si acaso te sube el salario?. . .
Y si tú protestas te echa de "la finca"
y tienes que irte colmado de agravios. . .

Cómo me da pena mirar a tu paso,
roto ya el sombrero que antes era "pita"
y que tu miseria lo ha tornado en "paja"
la camisa sucia porque ya es la única
y la faja aquella que era colorada
que ahora es casi negra y deshilachada. . .

Viejo campesino esconde tus canas
que los viejos tuyos que buscan trabajo
no miren el viejo convertido en paria
ganando el sustento en pos de un "polaco". . .

Manuel Picado Chacón

1939. Limón.

Ruth v. de Gourzong, sus hijos Oscar y Beatriz de Mc Rae, Steve y Leonie de Robotham, Charley ,Olivia, Victor y Willie Gourzong, nietos y demás familias,

envían por este medio sus sinceros agradecimientos a las amistades que enviaron coronas y les han manifestado su compañía de condolencia por medio de visitas, cartas, telegramas y cartulinas en el duelo que les aflige con motivo del sentido fallecimiento de su inolvidable esposo, padre y abuelo,

WILLIAM GOURZONG

Pto. Limón, noviembre 22 de 1939.

"JAMAS HE SABIDO DE HOMBRE ALGUNO QUIEN NO ESTUVIERA PERFECTAMENTE CAPACITADO PARA SOPORTAR CON ENTEREZA, COMO TODO UN BUEN CRISTIANO, LOS INFORTUNIOS DE OTROS"—(Alexander Pope).

Este documento es propiedad de la Biblioteca Nacional "Miguel Obregón Lizano" del Sistema Nacional de Bibliotecas del Ministerio de Cultura y Juventud, Costa Rica.

NOTAS EDITORIALES

A PROPOSITO DE LAS ESCUELAS DE LIMON

....Al recibir ahora la invitación para asistir a la exposición, de trabajos manuales de la Escuela Superior de Varones, se nos ocurre que esta escuela y este edificio todavía están sin nombre.

....Por acuerdo de la Junta de Educación de esta ciudad, fué bautizada la Escuela Superior de Niñas con el nombre de Rafael Iglesias Castro, en homenaje a la protección que este inolvidable patricio dió a la ciudad de Limón. El señor Iglesias Castro fué el padre de los únicos trabajos de engrandecimiento que se haya hecho aquí desde hace cincuenta años. Es justo y merecido el homenaje.

Pero la Escuela de Varones, a la que acaba de agregársele un magnífico edificio de concreto armado, permanece sin nombre y es necesario que pensemos en bautizarla también con el nombre de algún benefactor de la ciudad.

Se nos ocurre que se abra una encuesta que al mismo tiempo sea un concurso entre los vecinos de Limón que todavía se preocupan de estas cosas para escoger el nombre. Un pequeño premio para despertar interés sería de magníficos resultados. Podría nombrarse un jurado compuesto de tres personas y se podría exigir que con cada nombre sugerido se acompañe una pequeña biografía y las razones que a juicio del concursante le hayan dado derecho a bautizar la escuela con su nombre.

La iniciativa que lanzamos tendría entre otras muchísimas ventajas, que se irían desenterrando nombres de muchas gentes que por aquí pasaron y cuyo rastro se ha perdido con el tiempo y la indiferencia de que aquí padecemos. La Junta de Educación podría acuerpar la idea, y nosotros ofrecemos desde ahora las columnas de nuestro semanario para dar vida e interés a esta idea.

Tienen la palabra los señores de la Junta de Educación.

DETRITUS INDUSTRIAL Y BASURA HUMANA

El resultado natural e inmediato del desarrollo industrial y comercial de un país, es la inevitable acumulación de esos elementos designados genéricamente con los nombres de detritus, basura, restos y desperdicios.

Recorriendo en tren o en automóvil los Estados Unidos, el viajero o turista menos observador, advierte que en las proximidades de las grandes ciudades americanas, en vez de los estercoleros o muladares bíblicos, hay enormes montones de desperdicios industriales para los que la inventiva humana parece no haber encontrado aplicación: carrocerías y chasis de automóviles y camiones destrozados, retorcidos y oxidados; llantas viejas y desgastadas; millares de muelles que han perdido su malleabilidad; millones de latas de una variedad de formas y usos infinitos; alambres cuya misión industrial unas veces se adivina y otras resulta enigmática; pedazos de asbestos y cartón - piedra, infinidad de picos y palas con mangos quebrados y reducidos a su mínima expresión de utilidad en la lucha de años contra la piedra, concreto y cemento; bidones y barriles acribillados y desarticulados, por no mencionar una serie de artículos, receptáculos y objetos deteriorados, de uso común e imprescindibles en la vida moderna.

Tal es el espectáculo que forma parte del panorama local en esas aglomeraciones humanas, designadas en mapas y planos con los nombres de pueblos y ciudades, donde el misterio de la producción

Pasa a la pág. 5

El señor Manuel Rodríguez aclara una nota informativa

Limón, Cárcel de Varones, 23 de Novbre. de 1939.
Sr. Director de "La Voz del Atlántico"
Limón.

Señor:

En su importante semanario he visto una nota insidiosa que perjudica mi reputación, publicada el 11 del corriente; es lástima que un periódico como ese tan importante dé cabida a noticias sensacionales, sin saber la verdad de las cosas; el domingo 5 de los corrientes, en la finca "Catarina" donde trabajaba, fuí agredido con machete y herido en la cabeza y una mano, estando desarmado, por el guanacasteco Narciso Castillo; ya herido fuí a mi casa, tomé el machete para ir a Comisariato a buscar alguna medicina con qué curarme, pues la hemorragia era mucha... En dicho Comisariato estaba Castillo y salió a la línea y me dijo que si no me había matado ahora sí me mataba; acto seguido me tiró un machetazo, pues yo le tenía miedo y como pude me defendí, haciéndole dos heridas en el brazo derecho y en la mano izquierda. Ya herido, salió huyendo y yo me fuí a entregar al jefe de la finca don Carlos Acuña para que llamara a las autoridades, como lo hizo. De todo mundo es sabido que Castillo es pendenciero y borracho, hasta a las mujeres les pega, pues ese día él vino a buscarme a la finca donde yo trabajaba, pues yo le tenía miedo; esto consta en las declaraciones de los testigos; es verdad que en los pagamentos me tomaba mis copas pero a nadie ofendía; trabajaba mucho, esto consta en las planillas de la finca "Catarina" que no tienen comparación con el trabajo de Castillo; de esto apelo al caballero Frank Venegas y a don Carlos Acuña.

Castillo trabajaba en la finca "Paraíso" y de allí vino a buscarme a "Catarina"; estaba apostado tras un tanque de agua pastoreándome cuando yo pasaba, sin armas y esperaba la agresión. Sírvase poner al juzgado quien escribió esa gacetilla y cerciorarse de la verdad, por el precio encarecidamente de suplicar señor director, me cabida a esta nota, siendo su afectísimo

Manuel Rodríguez Q.

NECESITAMOS AGENTES

Para Vender los Productos

SWEET GEORGIA BROWN

He aquí su oportunidad para ganar mucho dinero. Hombres y Mujeres pueden ser nuestros agentes y vender nuestra extensa línea de cosméticos **SWEET GEORGIA BROWN** hechos especialmente para la gente morena. Tenemos de todo: Brillantina, Blanqueador de la Piel, Crema para Blanquear, Alisador del Cabello, Polvo para la cara, Cremas, Perfumes—200 productos diferentes. Donde quiera que vaya los venderá porque tendrá lo que la gente quiere. ¡No esperel GANE DINERO; trabaje en sus horas desocupadas, trabaje cuando quiera, independícese siendo nuestro agente. Escriba hoy mismo por la oferta para agentes y muestras GRATIS. Hágalo inmediatamente antes de olvidarse.

VALMOR PRODUCTS CO. Dept. F-86 2241 Indiana Avenue Chicago, Ill., U.S.A.

Muy interesante y amena resultó la conferencia dictada el sábado por el profesor de psicología doctor Bruck

Patrocinado por la "Asociación Cultural Puccini" y por el personal docente de esta ciudad, dictó el sábado en la noche una interesantísima conferencia sobre psicología adleriana el eminente profesor doctor Bruck, en la Escuela Superior de Niñas Rafael Yglesias Castro.

Hizo la presentación del doctor Bruck la señorita Magy Breedy y hubo algunos números de música por la orquesta de la Asociación. El tema tratado fué puramente escolar pero no obstante las atinadas observaciones y los ejemplos interesantes presentados para el desarrollo de las teorías expuestas hicieron muy amena la disertación.

Habiendo sido imposible al doctor Bruck partir el domingo para San José, dictó el final de su conferencia el domingo en la tarde en el mismo local. La concurrencia a ambas conferencias fué numerosísima.

Nuestras felicitaciones para los organizadores de este acto cuyo beneficio para el público es muy amplio ya que entre nosotros es muy difícil reunir un grupo tan selecto para asuntos puramente culturales.

Para esta noche hemos sido invitados por la asociación a una nueva conferencia que dictará en el mismo lugar el licenciado Zamora sobre eugenesia y que será sin duda de muchísimo interés ya que no solamente el tema sino las capacidades del conferencista son una verdadera garantía de éxito.

TAPIZADORES:

Harina especial para empapelar, con todos los ingredientes necesarios para que las cucarachas y otros bichos no carcoman el papel tapiz.

OFRECE TOMAS FERNANDEZ-ALMACEN

teléfono 2198 — SAN JOSE

JOSE ACHION Ng

Comerciante Detallista

Licores, Abarrotes, Cristalería, Artículos de Ferretería y Eléctricos; todo se encuentra en este establecimiento

PRECIOS DE SITUACION

Banco Nacional de Costa Rica

SUCURSAL DE LIMON

(LIMON BRANCH)

Esta sucursal se trasladará a la avenida del Comercio, al local situado entre Jack Orane y el Consulado Inglés.

This Branch will be moved to Commerce avenue, between Jack Orane and British Consulate.

Fué solucionado satisfactoriamente el atraso del presupuesto para la construcción del mercado de abastos Itinerario del Carro Dispensario del Atlántico

Fueron arregladas satisfactoriamente las dificultades ocurridas en la aprobación de los presupuestos extraordinarios para la terminación de los trabajos en el Mercado de Abastos.

Las dificultades surgidas eran simplemente de orden interno por la forma en que fueron presentados los presupuestos, pero nunca al destino de los mismos. No fué como nos informaron hace días que hubiera dificultades en cuanto al presupuesto de la obra, sino en la forma legal de los presupuestos dentro de la distribución de fondos en la ley de Hacienda Municipal.

El Inspector General de Municipalidades prestó ahora como ha prestado siempre su valiosa cooperación para la terminación de esta obra. Por otra parte, tanto el señor Gobernador como los regidores municipales están haciendo todo lo posible por terminar el edificio antes de terminar su período y los atrasos que han surgido se deben más bien a las dificultades en el cobro de los impuestos y patentes, que las condiciones pésimas del comercio hacen muy difícil de cobrar.

Este documento es propiedad de la Biblioteca Nacional "Miguel Obregón Lizano" del Sistema Nacional de Bibliotecas del Ministerio de Cultura y Juventud, Costa Rica.

Ayude a evitar el paludismo tomando el sabroso

VINO DE MARAÑON

Quinado

de la FABRICA NACIONAL de LICORES

SECCION DEL PARTIDO REPUBLICANO NACIONAL

No es buen ciudadano quien, por indiferencia o deliberadamente renuncia al derecho y al deber de usar de su VOTO ELECTORAL

ANTE EL RIDICULO

Nos llega la noticia de que en los últimos concilios comunistas, del comunismo criollo, se ha considerado mucho la posición que tienen que adoptar frente a las actuales circunstancias electorales. En medio de sus violentas arremetidas para conquistarse un puesto en la lucha, han llegado al convencimiento de que por esta vez solamente el fracaso los espera. No les han sido favorables los vientos de la fortuna. Las circunstancias especiales en que se presentó la lucha política interna, arrebataron al comunismo toda posibilidad, y como si ello no fuera bastante, llegaron los acontecimientos exteriores con toda su secuela de desgraciadas actitudes de Rusia. De modo, pues, que confronta el partido comunista el problema de su disolución. No tienen más alternativa que desaparecer como ha acontecido en casi todos los países del mundo civilizado como protesta en contra de la Rusia soviética, o ir a hacer el más terrible de los ridículos porque es la conciencia de todo el país, de grandes y pequeños, la que repudia a Rusia, la que conoce ya qué cosa es el comunismo, la que ha sabido comprender el alcance tétrico de esos ideales.

Pero, por qué vamos a tener comunismo en Costa Rica? Quienes hasta este momento han seguido con mayor o menor sinceridad esas ideas, deben volver de las nubes hasta donde los llevó el falso entusiasmo, y hacerse esa pregunta:

Por qué ha de haber comunismo en Costa Rica? En dónde está la materia prima para que haya comunismo? Contra quién vamos a hacer comunismo? En un país como este no caben esas ideas. No existe casta militar ni privilegiada. No existe nobleza que usurpe los derechos del pueblo. No hay latifundismo ni riquezas que provoquen envidia. No hay gentes despóticas que traten de humillar a los otros costarricenses. La iglesia misma es liberal en grado sumo y a nadie persigue por ateísmo siquiera. Cuáles son entonces los fundamentos del comunismo criollo? Porque así lo quiere Rusia? Pero es que ya ni Rusia lo quiere porque ha visto el fracaso de su intento sovietizador del mundo. Y mientras el comunismo fracasa en todas partes, en los grandes pueblos, no puede haber interés de parte de Moscú en que aquí se mantenga un grupito comunista que no tiene ninguna significación en la vida de la República.

Pues en tales circunstancias, no sería mejor para los comunistas que aun conserven el amor a su patria, que termine para siempre esa organización que no está ahora acreditada como leal al pueblo ni a las instituciones?

Rompan ese molde gastado del comunismo. Cuelguen de un árbol las insignias soviéticas, y retornen a la vida nacional, con el entusiasmo de buenos patriotas, de buenos costarricenses. Nadie se acordará después que hubo en Costa Rica un partido que pretendió vanamente instituir el comunismo. Nadie volverá a hacer mención de lo pasado. Si algo distingue al pueblo costarricense es que no es rencoroso. No cobra hechos políticos por más que ellos sean errados y peligrosos.

No es posible encontrar una nueva orientación popular, si no para el presente, al menos, para lo venidero? Claro que sí. Ideales a que servir lealmente sobran, cuando están integrados por hombres que tratan de hacer bien a su patria. Cuando no se pregona ni el odio, ni la lucha de clases. Cuando no se aspira a la destrucción ni a la muerte, siempre existe un principio que puede alentar a muchos hombres en el afán de mejoramiento. Pero pretender que en Costa Rica pueda haber todavía comunismo, es creer que la civilización no ha entrado

Pasa a la Pág. 5

QUIEN NO ESTE INSCRITO NO PODRA VOTAR
EL 23 DE NOVIEMBRE VENCE EL TERMINO PARA INCLUSIONES

Los Calderonistas deben cerciorarse de que sus nombres figuren en las listas de sufragantes.

Ya sea en la lista que exhibe el Registro Cívico o en las que tiene la Oficina del Partido, (**Oficina del Censo**) deben todos los partidarios asegurarse de que están sus nombres y hacerlo cuanto antes, para si no lo están proceder a su inscripción.

El 23 de Noviembre próximo vence el término; quien ese día no esté inscrito, no podrá votar.

Aún los partidarios cuya inscripción se ha solicitado deben acudir a cerciorarse de que se hizo, para en caso contrario dar los datos que falten para completar la documentación necesaria.

Edgar Young
COMERCIANTE
Establecido en la Provincia por más de 20 años
Vende al detal, Vinos y Licores extranjeros y del país.
MISCELANEA
abarrotes en general.
Establecimiento esquina Norte del Mercado.
Entre 4a

VIENEN LAS REFAGAS DEL CAMPO VECINO

Modestias aparte, debe el Dr. Calderón Guardia estar orgulloso del prestigio que tiene en la masa popular. Sólo los ciegos no ven: ciegos del entendimiento!

El que tenga espíritu de justicia y rectitud de pensar debe sentir en su fuero interno que el doctor Calderón Guardia es el elegido del pueblo.

"Nada ha podido apartar al pueblo del deseo de poner los destinos de la Patria en las manos del doctor Calderón Guardia", se dijo.

"No tengo razones para cambiar de mi modo de pensar en la política; PERO TAMPOCO LAS TENGO PARA CONSTITUIRME EN REBELDE CONTRA UN SENTIR MUY EXPONTANEO DEL PAIS". Esto dice el doctor Peña Chavarría.

El valor de las declaraciones trascendentales no está en la rimbombancia. El subrayado anterior es elocuente dentro de la realidad.

"ES EL SENTIR MUY EXPONTANEO DEL PAIS" que se impone. No son las autoridades que compulsan. En tres palabras: NO HAY IMPOSICION. Honradamente brota la aclaración del campo vecino.

"NO TENGO RAZONES PARA CONSTITUIRME EN REBELDE contra un sentir muy espontáneo del país". Esto es sencillísimo. Y muy claro. NADIE TIENE RAZON PARA IR CONTRA EL SENTIR DEL PAIS.

El doctor Calderón Guardia irá a la Presidencia por el mandato de la mayoría electoral. Cumpliéndose el postulado democrático. Rebelarse contra el sentir del país es lo anti-democrático.

El Partido Republicano Nacional está en la buena tesis, y mantiene el derecho constitucional, dentro de las actividades nacionales.

Necesitamos acrisolar el patriotismo. Acreditar a Costa Rica en nuestro continente. ESA LABOR DEBEN UNIRSE TODOS LOS COSTARRICENSES.

Las divisiones efímeras del debate electoral casi no se ven ya. Ni deben prevalecer allá el 11 de febrero. La unidad nacional, en honor a los sagrados intereses de la Patria, y toda manifestación que concurra a honrarla como nación culta, no debe escatimarla nadie que tenga conciencia cívica.

La verdad en este caso ha de ser. No negar la verdad palpable de los hechos que se imponen por sobre las suspicacias.

Otro punto que nos interesa en lo interno como en lo externo, es el relativo al comunismo. Dentro de casa, COMO FACTOR DE DESARMONIA QUE ES. Decabamos de hacer loa a la unidad nacional, en el SENTIMIENTO NACIONAL.

Extra fronteras, con igual motivo expuesto. En atención al crédito de Costa Rica NO DEBEMOS OSTENTAR LA MACHA MOSCOVITA.

Guerra indefinida a la ideología exótica que propalan Manuel Mora y Acompañantes, esta aventura, tartarinesca a todo, y trágica si descuidan nuestros lugares de atalaya. Acuérdense de BOABDIL que lloró a deshora, todos los honrables costarricenses.

LO PRIMERO ES CONSERVAR INTEGRA LA SOBERANIA. En el festín de bodas para nuestros sanchos alguna lita de ave aunque sea. Mas Costa Rica diera en entrega al OSO RUSO, aquel se haría la colmena entera. Entonces ni para los Sanchos, ni para Quijotes, habría bodas.

El Bloque de Obreros y Campesinos — que de unos y otros carece — anda cazando votos, DE ENTRE LOS DOS BLOQUES, NO QUEREMOS CREER QUE MALOS O IGNORANTES sean quienes a

Pasa a la Pág.

Este documento es propiedad de la Biblioteca Nacional "Miguel Obregón Lizano" del Sistema Nacional de Bibliotecas del Ministerio de Cultura y Juventud, Costa Rica.

VIENEN...

Viene de la Pág. 4

horas acuerpen a los agentes de la URSS.

Es doloroso que conociendo las acciones de Rusia, haya en Costa Rica partidarios de ella. Que conociendo la manera despiadada que usan los Stalines con el pueblo ruso, haya costarricenses LIBRES pidiendo la cadena del esclavo, la patada del amo, la aniquilación, la muerte en manadas de millares.

NADIE HA PODIDO DESMENTIR LA ULTIMA MATANZA DE LOS 35 MIL COMUNISTAS EN SU PATRIA, RUSIA POR ORDEN DE SU QUERIDISIMO JEFE STALIN.

Hasta las gallinas se les pone "carne de gallina" en vísperas de banquete, SOLO ESTANDO ANESTESIADO PUEDE EL PUEBLO DE COSTA RICA DESEAR EL SUICIDIO.

MIGUEL

Luis Wa Chong

GUACIMO y GUAPILES

Abarrotes en general

Tienda bien situada

Precios sin competencia

ANTE EL...

Viene de la Pág. 4

derechamente al corazón del pueblo.

Pero tantos años de labor cultural en Costa Rica han apartado al pueblo de ceguedades odiosas. No es posible conducirlo al odio. Hay un partido responsable en el alma costarricense que se revela en contra de esas tendencias moscovitas.

Bien hacen, pues, los comunistas, al meditar mucho acerca de su actitud. Que se reintegren a la vida sencilla de la sociedad, y que libremente enfilen cada uno sus naves hacia el mejor puerto, sin que por ello dejen de ser homogéneos en el sentir nacional.

Alcides Alarcón

TODAY'S INVESTMENT FOR TOMORROW'S

Security...

Life Insurance gives Mother and Dad Peace -of- Mind

San José — Banco Nacional de Seguros — Limón

LA RAZZIA DE LOS MOSQUITOS

Solamente en la India inglesa, existen 2.500.000 especies de insectos, de las cuales se han estudiado solo 40.000. Entre dichas distintas especies, las hay muy venenosas, pero los insectos más peligrosos han sido siempre los mosquitos que le transmiten al hombre el paludismo.

En presencia de un gobernador de la India, un pedante preguntó un día cuándo habían señalado por primera vez los mosquitos del paludismo. El gobernador contestó: "Una cosa que me interesa más, es saber el modo de quitárnoslos de encima". Dicho gobernador expresaba así el deseo tácito de 700 millones de paludicos que se ven afectados anualmente por la malaria.

Han dicho que era menester exterminar el mosquito del paludismo, porque corta anualmente 3 millones de vidas humanas y causa enormes gastos con motivo de las jornadas de trabajo perdidas. Es una empresa a la que ya se han entregado. Se han construido torres para alojar en ellas murciélagos que les hace encarnizada guerra a los mosquitos; se han criado peces destinados a comerse las larvas de los mosquitos, se han plantado eucaliptos y sembrado campos de trébol para hacer inofensivos los mosquitos.

Pero, cómo es que a pesar de tal razzia los mosquitos del paludismo continúan existiendo? El que son legiones y las regiones en que se hallan son muy extensas. El muy conocido especialista del paludismo, el doctor Sergent, del Instituto Pasteur de Argel, declara con respecto a dicha razzia: "Unicamente un utopista puede esperar exterminar todos los mosquitos del paludismo que se hallen en un territorio determinado, aunque sea una isla".

Por eso el tratamiento con quinina de los habitantes de las regiones en que reina la malaria continúa siendo la principal medida que debe tomarse y tal fué con seguridad también la opinión de la Comisión del Paludismo de la Sociedad de las Naciones, cuando formuló su recomendación.

Relativa al tratamiento de corta duración con quinina. Su prescripción es como sigue: "Tomar cada día en concepto preventivo contra la malaria durante la temporada de las fiebres. 400 miligramos de quinina por día y para el tratamiento propiamente dicho una dosis diaria de 1 gramo a 1.30 gramos de quinina durante 5 a 7 días. En su memoria, publicada en 1938, la misma Comisión del Paludismo acentúa en la página 129 (edición francesa), el hecho de que la innocuidad de la quinina permite su administración por agentes subalternos, sin constante vigilancia médica. Dicha vigilancia es necesaria para los productos sintéticos.

"Restaurante - Siquirres"

El tren de pasajeros de Limón a San José se detiene en Siquirres 20 minutos, para que los pasajeros puedan almorzar cómodamente. Compre su tiquete en el tren para que sea atendido a la llegada. El precio es ₡ 2.50. El Restaurant queda a la derecha de la Estación. Cantina, Cigarros y cigarrillos. Se habla inglés.

LUCIANO SARTORESI

DETRITUS INDUSTRI...

Viene de la Pág. 3

en masa es hoy un secreto a voces.

El viajero de temperamento más filosófico y reposado que se detiene por varios días en una de esas ciudades, no tarda en descubrir que paralelos a esos modernos muladares de la industria, existen otros no menores y de significación más trágica; nos referimos a los montones de basura humana; a los cientos de miles de hombres, al parecer útiles todavía, pero a quienes esa misma industria que ensucia y afea el panorama local, ha descartado definitivamente como basura, detritus y desperdicios sin posible utilización económica.

Para mantener su fecundidad y marcha desenfrenada, la industria moderna necesita hombres; millones de ellos pero les exige el máximo y lo mejor; pide y no acepta menos que el vigor y lozanía de juventud.

El límite de la vida industrial o económcia del hombre en los Estados Unidos, es hoy de 40 años; pasada esa edad queda inexorablemente descartado. Si consideramos ahora, que los reclutas industriales ingresan en las fábricas al llegar a los 20, nos encontramos frente a frente con la trágica conclusión de que, el máximo de la vida de un hombre, industrialmente útil es escasamente de veinte años.

Esto explica parcialmente el afán y ansiedad de los obreros en las industrias americanas, así como el nivel de sus salarios en tiempos normales. Desgraciadamente, hoy no son mucho más elevados que en cualquiera otra parte del mundo.

El operario es consciente aquí de que para realizar la utopía de su bienestar y futuro económico, cuenta solamente con veinte años.

Esto explica también la plaga de desocupados y sin trabajo que desde hace diez años constituye una plaga para la nación cuya fabricación de artículos y géneros para el mundo entero es tan rápida y vertiginosa como la destrucción de los hombres que los producen.

El detritus de la industria moderna americana es solamente comparable a la basura humana que ella misma ha engendrado.

Sánchez Saavedra

SALOMON CHIN ESTRADA

LA IBERIA

ARTICULOS DEL PAIS.

Abarrotes y Licores.

Precios ECONOMICOS.

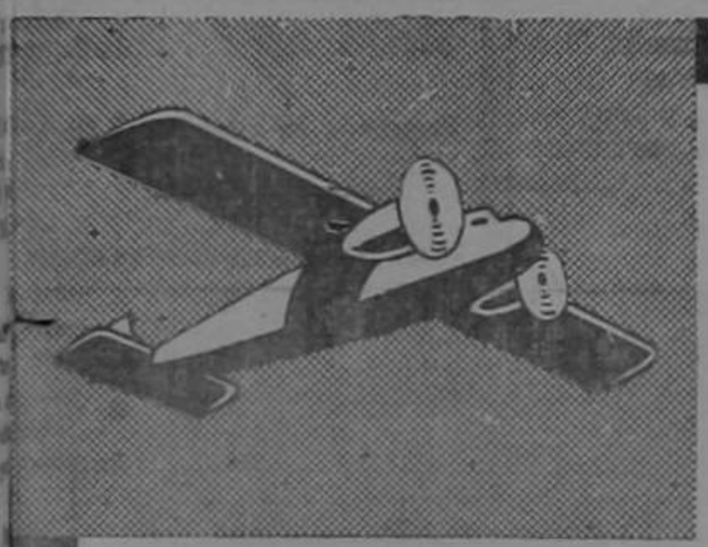

-LA-

Empresa Macaya

Tiene el gusto de anunciar a sus clientes de la

NUEVA TARIFA

de precios entre

LIMON y SAN JOSE ₡ 20.00

(o vice verse)

LIMON y BARRA COLORADO ₡ 27.50

(o vice verse)

Para informes dirigirse a

R. C. JOHNSTON

Agente en Limón

AEROVIAS NACIONALES

Este documento es propiedad de la Biblioteca Nacional "Miguel Obregón Lizano" del Sistema Nacional de Bibliotecas del Ministerio de Cultura y Juventud, Costa Rica.

Sociales de CARTAGO

Nota de Duelo

Dejó de existir, a fines de la semana pasada, el estimable caballero don Carlos Albarracín Muñoz, causando éste triste suceso honda pena en la sociedad cartaginesa en donde tanto se le estimaba por sus dotes de caballerosidad y honradez. LA VOZ DEL ALTANTICO enluta sus columnas por este justo duelo que embarga a una familia estimabilísima y envía su sentida manifestación de condolencia a su esposa doña Elvira de Albarracín, a su hermano don Ricardo Albarracín, señora e hijos, a su sobrino don Eduardo Steiner y señora, y demás familiares.

De San José

Estuvo de paseo en ésta la joven señora doña Virginia Sancho de Lines. Nuestro saludo.

Doña Paule de Ortiz

Ha sido trasladada de Puntarenas al Hospital Max Peralta de esta ciudad, la bella dama doña Paule de Ortiz Pacheco, esposa del doctor don Enrique Ortiz Pacheco, y quien en las últimas semanas ha estado enferma de suma gravedad en nuestro puerto del Pacífico. La gentil paciente ha entrado en un período de mejoría, lo que mucho nos alegra.

Próxima Boda

Aguilar - Pacheco

Se anuncia para el próximo mes la celebración de la boda del caballero doctor don Enrique Aguilar con la bella dama doña Lya Pacheco Gutiérrez. Al consignarlo así LA VOZ DEL ATLANTICO saluda cordialmente a los futuros contrayentes y se complace en desearles mil felicidades.

Doña Hilda de Maroto

Desde hace varios días guarda cama la gentilísima dama doña Hilda Montejo de Maroto, a quien expresamos nuestros vivos deseos por su pronto y cabal restablecimiento.

Enfermo

El estimable joven don Agustín Fumero continúa delicado de salud, lo que mucho lamentamos, esperando que restablezca pronto.

La Boda de hoy

Brenes - Ruiz

En Puntarenas se efectuará hoy la boda del distinguido joven cartaginés don Rodrigo Brenes Fumero con la simpática señorita Fresia Ruiz a quienes desea éste periódico una vida conyugal plena de dicha.

Cumpleaños

Celebra mañana la fecha de sus nátales la gentil joven damita Dorita Peña. Nuestras congratulaciones.

Saludo de cumpleaños

Con motivo de celebrar mañana la llegada de un año más de vida el estimable caballero don Manuel Echeverría J. LA VOZ DEL ATLANTICO siente especial placer en saludarlo muy atentamente y desearle un mundo de felicidades en unión de los suyos.

Cumpleaños

Ayer celebró la grata fecha de su natalicio la gentilísima joven dama doña Graciela Benavides de Loría, a quien LA VOZ DEL ATLANTICO saluda respetuosamente y se complace en desearle una vida llena de ventura.

Guillermo Niehaus & Co.

COMPRA CACAO y todos los productos del país.
IMPORTACION Y VENTA de Mercaderías en general.
DEPOSITO DE MADERAS del país y extranjera.

LIMON, COSTA RICA

NOS COMPLACEMOS EN ANUNCIAR:

Que hemos recibido un inmenso surtido de Cereales en paquetes, Galletas finas, Vinos, Manzanas, Ciruelas, Uvas, Peras, Pasas y Corintas frescas, Latería fina, Quesos Holandeses.
Además, ofrecemos Garbanzos, arvejas, lentejas y toda clase de granos.
Todo lo encontrará en su almacén de confianza,

"LA PROVEEDORA"

LA INTERESANTE VELADA DEL MIERCOLES EN EL COLEGIO SAN LUIS

El miércoles pasado, en el salón de actos del Colegio San Luis Gonzaga, el "Círculo de Amigos del Arte" llevó a cabo una magnífica velada en honor de Santa Cecilia. El programa lírico - musical, desarrollado con todo éxito, fué el siguiente:

1.—Nabucodonosor. Sinfonía de Verdi. Orquesta.
2.—Conferencia por el distinguido orador Presbítero don Carlos Meneses.
3.—Lo que yo le diría. Canción del Maestro Roberto Campabadal, cantando Claudio Brenes acompañado por la orquesta.
4.—Melopea. Don Rafael Navarro.
5.—Czardas. V. Monti. Sólo de violín.
6.—Baile clásico, por la señorita Ana Isabel Cubero.
7.—El Viento. G. Briccialdi. Sólo de flauta.
8.—Gavota. A. Monestel. Piano a cuatro manos: señorita Virginia Cubero R. y señor Ricardo Rojas.
9.—El misterio de la noche. Poema chino para cuerda.
10.—Las Flores. Vals. E. Wadteufel. Orquesta.

Felicitamos calurosamente al "Círculo de Amigos del Arte" por esta función y por todos sus empeños en ofrecer ratos de arte puro al culto público cartaginés.

AUDAZ ROBO DE DINERO COMETIDO EN EL CENTRO DE LIMON

Entreabierta una de las puertas que da a la calle y con los candados que la aseguraban rotos, fué encontrada por una vecina en las primeras horas de la mañana del jueves último, la casa de empeño de los Hermanos Tasies, que como se sabe está situada en uno de los lugares más céntricos y de mayor tráfico en esta ciudad, —como lo es el costado Este del mercado de abastos,— sin que el policial de servicio de ese sector se diera cuenta del hecho. Avisados los propietarios del negocio, procedieron a practicar un registro en la casa — echando de menos únicamente la suma de cuatrocientos y pico de colones en efectivo que tenían en una gaveta, la cual se llevaron menospreciando una gran cantidad de alhajas de todo valor que tienen en una urna muy visible cerca de la puerta, estimadas en miles de colones, lo que demuestra que los cacos sólo buscaban dinero, quizá para atender a los gastos de la Navidad que se aproxima. Según parece, los ladrones son gente duchas en su oficio, pues para romper los candados usaron de sierras finísimas y ejecutaron su obra en momentos en que el policía de aquella línea no hacía ese recorrido, talvez en horas en que la lluvia violenta de esa noche, lo impedía.

Lic. Daniel Zeledón

Abogado y Notario Público

Oficina: Altos Pascual Ingianna

En Limón

Se encuentra pasando unos días en Puerto Limón la señorita Cristina Escalante.

El sentido fallecimiento de don Arcadio Quirós

La sociedad entera ha vestido luto con motivo del sentido fallecimiento del señor don Arcadio Quirós, caballero estimabilísimo por todos los conceptos. LA VOZ DEL ALTANTICO acompaña a la distinguida familia en este justo y hondo duelo, y expresa su simpatía a su señora viuda doña Amelia Troyo de Quirós; a sus hijos, nietos y hermanos, y muy en especial a nuestro particular amigo don Alberto Quirós Troyo.

HUMOUR

Husband in Police Court— Sonce the start of hostilities I've paid my wife a lot more than I can afford.

Clerk — You mean since the war began?

Husband — No, since she left me.

Angela de Cavichia

modista diplomada, ofrece sus servicios.

Frente a la esquina S.Q. del balneario.

EDUCANDO A PAPA

Este documento es propiedad de la Biblioteca Nacional "Miguel Obregón Lizano" del Sistema Nacional de Bibliotecas del Ministerio de Cultura y Juventud, Costa Rica.

THE ATLANTIC VOICE

Devoted to the interest of the people of the Atlantic Zone

VI YEAR — LIMON, COSTA RICA — NOVEMBER 25th. 1939 — Nº 272

MORE CRUCIAL GROWS THE CONFLICT

With the passing of each each four and twenty hours the lines of battle are being drawn tighter and tighter between the constructive and destructive forces of the Old Continent. The problem which Great Britain and her Allies have undertaken with the object of ridding civilization of the evils of Nazism is not to be the "walk - over" as many thought, for in addition to the strenuous opposition of the Dictatorships, the dubious neutrality being indulged in by many of the proclaimed Democracies create much complications.

All who base their functions on freedom and liberty should be steadfast and direct their energies toward the defence of the principles of Democracy, as conditions are becoming more and more serious with diplomacy playing dangerous games, mainly directed against the interests of the British Empire. The lives of hundreds, nay thousands, of innocent beings continue to be cruelly and wantonly destroyed as a consequence of the ruthless activities on the high seas. The sinking of the S. S. "Simon Bolivar" has been one of the most touching, especially as it is mentioned there is a possibility of some of Costa Rica's nationals being among those who suffered. This and other flagrant disregards for the lives and rights of humanity are the evils which Britain and her Allied Powers are endeavouring to eliminate. It behoves each and every one, irrespective of domicile, to assist in the herculean effort and to be prepared to face the worst.

The appreciable number of sixteen German planes are reported to have been destroyed during the past three or four days by the allied forces in encounters along the western front these bring the number lost, according to German disclosures, to sixty. The French have also destroyed two of the large type Nazi submarines within a like period of days. As it is estimated that the Germans were not possessed of more than 36 or 40 of these at the start of the conflict, it is felt their submarine campaign has been a failure.

The decision of the British government to intensify the blockade against Germany by seizing and holding all her export cargoes irrespective of the nationality of the ships by which they are transported is creating the greatest concern in Berlin. This is a retaliatory measure for the kind of warfare their High Command has decreed against all and sundry en the seas.

HARITIME LOSSES CINCE

The losses in merchant ships experienced by all nations since the start of the present conflict now total, we are told, one hundred and fifty - one ships with an aggregate of 572.633 tons. These figures include the losses sustained during the past few days, which represented the unually large number of 25.

START OF EUROPEAN WAR

The number of lives lost as the result of this ruthless campaign is stated as 2.033 up to the 23rd. instant.

The British are the greatest losers, their loss being eighty ships. The French come next with eight, and the neutrals with 45. The German lossses are 15.

THE PERALTA - CARTAGO ROADWAY AGAIN UNDER DISCUSSION

Accustomed as we have become to the spasmodic efforts toward the construction of the highway which should eventually afford this Zone access to the interior of the country, we are nevertheless greatly pleased to note the move which has again been initiated in this respect.

It has been reported that Representatives from the Municipalities of Turrialba, Jimenez and Cartago, along with other interested parties, had a conference with the President of the Republic during the earlier part of last week when the important question of the completion of the roadway from Cartago to Peralta was once more fully discussed and certain conclusions reached which might enable the work to be carried to a finality before the present Administration goes out of Office.

With a view of facilitating the government's activities, the public throughout the localities have guaranteed much financial aid, and it is exceedingly gratifying to us to observe that our highly appreciated industrialist, Mr. Cecil V. Lindo, has, with his well known magnanimity, headed the list with a donation of fifty thousand colones.

La calidad delicada y el gusto distinguido de BUDWEISER son el resultado de 80 años de experiencia en su elaboración.

La popularidad de BUDWEISER fundó la cervecería mayor del mundo.

COMO BUDWEISER .. .. ninguna

LIMON TRADING Cº

DISTRIBUIDORES

WIRELESS NEWS

LONDON. — Mines have, at least temporarily, supplanted submarines as the leading sea menace off the British coast, as the floating explosives added further to the war's greatest week-end toll of shipping. Eight vessels were reported sunk in the North sea over the week-end with 177 persons dead or missing. The total tonnage of the eight vessels was 27.748.— Three were Brisitsh and the others of neutral countries.

BERLIN — With harsh winter near, the housing problem in Warsaw has become a pressing consideration especially as it concerns the Jews. These were being provided, is was said, with emergency buildings on certain streets, but they insisted there would be no ghetto. Plans were speeded for the creation of separate Jewish reservation in southern Poland with Lublin asc its centre.

DETROIT — Representative Martin Dies, Chairman of the Congressional Committee investigating subversive and un-American activities, has stated that Nazi and Communist agents "now across the ocean" had stolen important information of military value from Detroit Industrial Plant. The primamary purpose of his Committee now, he asserted, was to break up foreign spying and to prevent sabotage in industrial plants.

HAVANA — Unofficial but conclusive election returns show that the opposition to the present government of Cuba will have a total of 41 out of the 76 seats in the Constituent Assembly. The Parties who will have a majority in the Assembly represent a coalition of opposition to the regime headed by Fulgencio Batista, Cuba's strong man.

HONG KONG — Japanese headquarters on Dragon's Haed Island in the Gulf of Tonking report that a drive aimed at southwestern Chinese supply route to French Indo China and Burma, had penetrated Kwangsi Province and captured a walled city thirty miles from Nanning, the provincial capital.

LONDON — The war on the seas grew increasingly with ten vessels reported sunk by mines or submarines between the 18th and 21st. instant Enemy air activity over London became a reality when, for the first time in the war a German airplane reached the edge of the city. It was driven off by pursuit planes and anti aircraft guns.

THE NAZI 'SUPER WEAPON

The sinking of the sixteen or more ships over the last week end off the British coast is regarded in many circles as the opening campaign of Hitler's "super weapon", a German secret believed to be an offensive mine of devastating force capable of being sown and planted by the tide alone. The purpose of the weapon is to produce havoc to enemy harbours and shipping lanes rather than to afford self protection.

Experts describe the weapon as a subsurface mine, contained in a four foot submarinelike tube, intended to be sown and planted on the tide by the use of a timing device, and designed to drift with the tide to a location at a safe distance from a submerged egg laying U Boat. Investigations conducted by the British disclose it is said, that the mines are powerfully magnetic and function automatically when a ship of large tonnage passes within a certain radius of them.

Red Cross Committee Organized to Aid Over-Seas Fund

Our suggestions regarding a Cigarette and Tobacco Fund for the Allied Troops have, we think stimulated many Britishers and others, attuned to the tenets of Freedom and Liberty, to do whatever they possibly can to aid in the preservation of Christianity and Civilization.

It delights us to report that on the invitation of the British Vice Consul, a Red Cross Committee was instituted last Frida yafternoon, the 17th., at the Methodist Day School Hall. As it is desired to iniciate the work with a limited number, the Committee consists at present of a personnel of nine, but the Consul adopts this medium to assure those who will, at a later date, be called upon to help in the great humanitarian and patriotic work, that they were equally considered from the start and are just as highly esteemed.

The European struggle assumes more serious aspects as each day passes, therefore it is expedient for those who believe in the cause for which the Democracies are fighting, should lend their aid in some substantial manner. The Committee is already busily engaged making plans for a "Drive", and a great Mass Meeting is to be held at the St Mark's Parish Hall on Monday evening December the 4th commencing at 7.30. Many prominent persons are slated to give addresses.

A genuine appeal is extended to every section of our Democratic Country to fall in line with this enobling effort.

UNITED FRUIT COMPANY

SERVICIO DE VAPORES

SALIDAS SEMANALES de LIMON para NUEVA YORK CON ESCALA EN CRISTOBAL Y HABANA.

VAPORES	SALIDAS
JAMAICA	Nov. 26
VERAGUA	Dic. 3
CHIRIQUI	Dic. 10

F. J. ALVARADO y Cía., Sucs., S. A.

Agentes para Limón y Puntarenas

Para más informes dirijase a las Oficinas de la

UNITED FRUIT COMPANY

en los bajos del Gran Hotel Costa Rica

TELEFONO 3156

PRAGUE — Approximately 1,200 students have been sent to concentration camps in connection with the recent demonstrations which the recent demonstrations which led to the execution of 12 Czechs. Parents, relatives and others making enquiries or attempting intervention were advised such steps were purposeless. The conflict between the Chechs and the German established government of the Protectorate of Bohemia and Moravia began with clashes on October 28th. the 21st anniversary of the founding of the former Czechoslovak Republic.

Este documento es propiedad de la Biblioteca Nacional "Miguel Obregón Lizano" del Sistema Nacional de Bibliotecas del Ministerio de Cultura y Juventud, Costa Rica.

MACHINE

PFAFF SEWING

is Established
AN EMBROIDERY
DARNING and SEWING
AGENCY
next the former Lottery
Office of the late
A. R. Méndez.
Machines can be purchased on a Weekly payment of ₡ 3.75.
For Particulars see
The Agent
-Mr. A. CASTILLO

Bermudians Enlisting in Canadian Forces

Hamilton, Bermuda. — Bermuda's first "foreign contingent", already en route to Canada, consists of several young men who are expecting to enlist in the Canadian forces. — Other Bermudians are also planning to go to Canada to enlist in the air or expeditionary force. In the last war many Bermudians went to the Dominion and joined the services there.

Francisco Fonseca Ch.

Lawyer & Notary Public

Office:

Adjoining to the City's Public Library.
ENGLISH SPOKEN
Former Judge of the Limon District Court

Italy favours Wood Gas for Motor Vehicles

Washington. — In an effort to reduce domestic consumption of all classes of motor fuel, the Italian Government is making efforts to encourage the construction of gasolene vehicles which use wood gas, according to a report from the United States Commercial Attaché at Rome made public by the Department of Commerce.

The Minister of Communications has offered ten prizes to purchasers of newly constructed gasolene vehicles and has granted a State contribution to thirty-six concerns operating bus lines for the transformation of fifty-two buses now using imported fuel.

Ex-Kaiser Escapes Serious Injury

The Ex-Kaiser is reported to have narrowly escaped serious injury when three large trees in the garden of the castle at Doorn were up-rooted by a violent wind storm.

Accompanied by his Chamberlain, the ex-Sovereign was walking in the vicinity when the trees fell just thirty metres from him. He is said to have hastened back to the castle in an exceedingly nervous condition. — This happened on the 10th. instant.

GERMANY'S FINANCES

Reports from Germany indicate that the original program of war finance is encountering difficulties. This program had sought to meet the expenses of the war out of current national income, as far as possible, without recort to borrowing except for the temporary bridging of the interval before increased tax receipts should become available.

Non-military public expenses were to be cut in half. A special levy of 15 per cent was to be exacted from regional and local governments on that part of their income collected for them by the Reich, this being the equivalent of a proportionate reduction in their budgets. Imposts were to be placed on tobacco, beer, liquors and champagne, while the tax on income, except wages and salaries, of over 2.400 marks was to be raised 50 per cent. Prices and wages were to be lowered in order to reduce the cost to the Government of war supplies, the cut in wages complementing the increased tax on other forms of income.

The purpoces of the program were to prevent profiteering, to conduct the war on a pay-as-you-go basis, in order that it should not have to be paid for by subsequent generations, and to avoid inflation. Current reports, however, suggest that long-term loans may prove unavoidable. It is also feared that the drastic curtailment of private busines may result in a serious shrinkage of tax receipts. It now appears that the proposed price reductions may prove unattainable, except perhaps in the munitions industry. Finally, the wage cuts, which were an integral part of the program, seem to have met with such resistance that they have finally been given up.

Such difficulties are not necessarily insuperable. Germany has, however, entered the war already overstrained, and her present problem is social as well sa ecnoomic and financial.

Brazil's New Dept. of National Economy to Speed Business Deals with U. S. A.

RIO DE JANEIRO, Brazil. — War in Europe is expected here to bring to a rapid conlusion several important business deals with the United States. It is expected that a new Department of National Economy will be created and that it will assist this process.

One of the first tasks to be undertaken is the conclusion of the maritime agreement with the United States to provide that all cargo shipped between the two countries, should be carried in the ships of one or the other.

Important purchases are to be made in the United States, and presumably either this department or the Ministry of Communications will be ready shortly to place some large orders. The goods most needed here at present are coal, oil and railway equipment.

The Ministry has named the Brazilian Lloyd Agency in New York as agent for purchases of coal, fuel oil and lubricating oil. It is expected that several thousand tons of rails will also be purhased. These deals will be financed partly by the Brazilian Government and partly by the Export-Import Bank in the United States. The railway purchase program alone amounts to more than $30.000.000.

Other deals still to be concluded embrace an order for twenty-five American locomotives and fourteen American - built ships.

The new government department will assist in this program, but will also establish special control over some phases of transportation and will have the major voice in Brazil's policies in respect to imports and exports.

A new mining law restricts exploitation activities to Brazilians and the most important new venture to be affected in this field is a Brazilian-American manganese enterprise.

THE TEMPLARS HARVEST FESTIVAL

At three thirty last Sunday afternoon, Mr. S. Osbourne delivered the opening address of the entertaining programme in connection with the Harvest Thanksgiving Service of the Royal King Obed Temple of the British Order of Mosaic Templars. Miss Campbell then executed an organ selection, during which the children marched around the Temple with their gifts and finally placed them on a specially prepared table.

Mr. Jos. A. Thomas undertook the duties of Chairman. Several appropriate recitations and vocal items were rendered and were followed by a very impressive discourse by Major Lynch on the theme of Harvest. He was accorded a great applause.

The gifts were plentiful and their artistic display commanded admiration. Most remarkable was the specimen of the historical Tree of "Good and Evil" of Eden's Garden. The function was most cheering and all who attended must have left with pleasant thoughts. In bringing it to a close Mr. G. Davis one of the Executive Officers of the Order, delivered the address of Thanks.

THE LEAF SPOT DISEASE

(Continued from last Issue)

Leaf Spot of Bananas is not a mysterious disease, unlike anything else which has been known to the agricultural world. It belongs to a large group of plant diseases, some of which are well known to planters of cofee, sugar cane and other tropical crops. In facing Leaf Spot we are, therefore, able to lean upon the principles of control which have proved successful when applied to similar plant diseases.

Leaf Spot starts as a microscopic spore or "seed" club shaped and segmented, when see nunder a strong lens. The spore is so tiny that it will float long distances on the breeze; and its vitality is such that it will remain alive for many days, inactive, however, until it chances to fall upon a banana leaf where, if conditions for germination and growth are favourable, it will multiply. So far as is known, this particular kind of spore will not grow on any plants except those of the banana family; and it will not even grow on all kinds of the banana, though the majority in common cultivation are susceptible. These spores are liberated by affected banana plants in immense numbers. That is why it is not easy to eradicate the disease once it has become established in any region. It will always be impracticable, even if theoretically possible, to break down and destroy the last banana leaf with a "spot" on it. That is why we do not say spraying is a "cure" for the disease but that it "controls" it, as the object is not to get rid of the infection, but to keep it reduced to a point where good bananas are produced in spite of an occasional leaf with a few spots on it.

Investigations in Australia, not yet considered complete, suggest that the spores will not germinate if the humidity of the air immediately surrounding them is lower than eighty per cent. The same investigations indicate that growth of the fungus is most rapid at temperatures between 15 and 85 degrees Fahrenheit; and that below 55 or above 95 germination is doubful. Rate of spread therefore appears to be determinated by the number of favourable periods of temperature and humidity which occur during the year, and the sequence in which they take place. Once germinated, the spores become microscopic fungus growths which works on into the tissue of the [illegible] causing the elongated dark brown spots known as "primary infection", and appropriately given the common name. "Leaf Spot". These Spots — half an inch or less in length — may remain for some time without changing. Again, under favourable weather conditions, they commence to spread, perhaps through reinfection of the surrounding area by spores themselves have produced; then shortly they form patches of dead tissue which unite to form larger patches until we have the characteristic appearance or "burning" which represents the advanced stage of the disease. The reduction in total area of leaf tissue becomes so great as to prevent normal development of the fruit which remains stunted or (where damage to the leaf surface has not been so extensive) appears fairly normal but ripens almost immediately upon harvesting. The wholesomeness of the fruit is not affected in any way. That is to say, one can eat it without suffering any serious consequences, but its commercial value is ruined.

(To be continued)

British Govt's Tribute to Salvation Army Worker

In declining the luncheon with which the Goverment planned to honour her retirement from office in the Salvation Army and departure from England, General Evangeline Booth stated it was with the greatest regret she felt obliged to forego the honour, but she thought such a luncheon would not be in keeping with present conditions. In his reply to the General, the Prime Commissioner of Works said — "I appreciate most deeply your kind thought, with which I am reluctantly compelled to agree. At the same time I wish to express to you the great disappointment which is felt by His Majesty's Government at being thus prevented from paying tribute to you, on your departure from England, for that which you have given to humanity through the agency of the Salvation Army".

Service to Memory of Church Worker

Being mindful of the unflinching services rendered by the Late Miss Ethel Williams to the Philharmonic Choir and the St. Mark's Church, a service was held there to her memory last Sunday afternoon. It was, we understand, very impressive and also splendidly attended. The Rector, the Rev. W. J. Evans, officiated. The combined Church and Philharmonic Choirs rendered several appropriate anthems.

Nos permitimos llamar su atención a la nota al dorso de su recibo que dice:

Este recibo debe pagarse en la oficina dentro de los primeros 10 días de cada mes.

Le rogamos recordar esta cláusula y evitarnos la pena de tener que cortar su servicio.

We beg to call your attention to our remark at the back of receipt which reads:

This bill must be paid at our office before the 10th of the month.

Be so good as to comply with this request and do not oblige us to suspend our service, a step which we would much regret to take.

COMPAÑIA ELECTRICA DE LIMON

Este documento es propiedad de la Biblioteca Nacional "Miguel Obregón Lizano" del Sistema Nacional de Bibliotecas del Ministerio de Cultura y Juventud, Costa Rica.

CARD OF THANKS

Through this medium we sincerely thank all who have by their visits, letters, telegrams, cards and floral tokens shown us so much sympathy during our sad bereavement by the loss of our beloved husband, father and grandfather.

WILLIAM GOURZONG

Ruth Gourzong, Oscar and Beatrice McRae, Steve and Leonie Robotham, Charley, Olive, Victor, Willie and Grand-children.

Limon, November 1939.

IN DIPLOMATIC CIRCLES

The Hon. Charles Edward Shuter Dadd, His Britannic Majesty's new Minister Plenipotentiary to Panama and Costa Rica, has arrived at the Legation in the neighbouring Republic. He is not expected here to present his credentials before our Government till sometime during the coming month. Mr. Dadd is reported to have an illustrious service record and to be exceptionally qualified for the successful carrying out of the multifarious duties attached to his new assignment.

The Hon. George Lyall, who succeeds the late Mr. Frank N. Cox as Consul General and Charge d'Affaires of Great Britain in Costa Rica, reached this port last Monday. He was met by Mr. Alex Murray, the Acting Consul General, and left the same day for San José.

As Mr. Lyall is, we are inplomats and hope they will able to more readily, adapt him elf to his new surroundings. He left his last post at Berlin at the outbreak of the war.

The "Atlantic Voice" offers a hearty welcome to the new Diplomatic and hope they will both successfully discharge their onerous and responsible duties during very lengthened periods, with the Consul General enjoying to the fullest the milder clime of our Capital City.

Inventor Suggests Freighter Submarines

MILFORD, Conn. — Simon Lake, inventor of the even-keel submarine, believes that an effectual means of maintaining shipping in submarineinfested war zones would be to substitute commercial undersea craft for surface freighters.

The inventor showed in his laboratory working models of his freighter - submarines, the cost of which, he said, would be no more than for the ordinary merchant marine vessels. Their cargo capacity would be 7,500 tons.

"These submarines", he said, "would work on the same principle as the U-boats, but are simpler to construct, for there is no need for affixing of armaments, tropedo tubes, racks and other military accessories.

"In proportion, less space would be consumed by motors because high speeds are not essential, inasmuch as the main protective feature is the submersion of the boat, making it virtually invisible except from aircraft.

"An ordinary freighter crew would be more than ample to man one of these undersea boats".

Fully loaded, he said, the commercial submarine could make 15 to 20 knots.

The inventor said he was willing to sell plans to any country friendly to the United States, with the proviso that the craft would be used only for blockade running or supplying non-combatants with food.

"The idea is not new", Mr. Lake explained. "I presented similar plans to German shippers in 1907 as a possible means of shortening trade routes to India by undersea navigation of Arctic waters. However, none of the ships was built and, when the World War started, I refused German proposals to construct blockade-runners.

"Entry of the United States into the war excluded Germany entirely".

AN APPRECIATION

"The fire of the 12th. instant, which greatly terrified almost the entire citizenry, will not easily be forgotten by me" — so said the Rev. J. P. Holmes when seen by a Correspondent of the "Atlantic Voice" shortly after the occurrence. He had been, he continued, unfortunately away from the city on the fearful morning, but Mrs. Holmes was at the Mission, and on his return he was told of the goodness shewn her by the members of their congregation and others, as also of the people's readiness to do everything possible to cheer her and to rescue their household effects. "These are acts", concluded Mr. Holmes, which cannot be easily eradicated from my memory, and no words can adequately express my profound gratitude to all who aided, particularly Mr. Grant".

We gladly pass on this note of appreciation.

His "Funeral Oration"

This is what the London "Evening Standard" has to say of Hitler's statement that he had made his "last peace offer".

"If he has made his last peace offer, he has also made his last war. Never again will he be allowed to isolate his enemy and then smash them to pulp in a corner. Never again will he be able to indulge in the one-sided contest which the bully always chooses. The power of democracy in Britain and France, aided by those who love freedom the world over, has taken the decision from his hands. They have decided to finish with the Nazi Dictator. He has spoken his own funeral oration.

Your PALATE

TELLS YOU

ALWAYS SMOKE

THE CIGARETTE

THAT IS

ALWAYS SMOOTH

ELEGANTES

THIS MODERN WAR

A dispatch from Paris the other day announced that the Germans were experimenting with body armor, shields and back plates described as "portable bulwarks", all of the light alloy duralumin used in aircraft. If this report is reliable, we are back again in the Middle Ages, when knights tilted at one another.

Even before the World War of 1914-18 the European general staffs had been discussing helmets and armor. The experiments made at the front in 1915 with a metal cap worn under the French kepi were so successful that ultimately the "tin hat" was evolved. The statistics compiled by military surgeons leave no doubt that metal head protection has saved many a life both from high-energy rifle and machinegun fire and low-energy shrapnel and shell fragments. No wonder, then, that the Germans should turn to body armor. A few of their soldiers were so equipped even during the last war.

Despite all the improvements that have been made in dealing death on a large scale, primitive weapons and modes of defense still hold their own. In hand-to-hand fighting rifles are used as clubs in true caveman fashions Bayonets are nothing but spear points. There is even a proposal to revive chain shot in sea battles, probably to tear away wireless antennae and similar accessories. In the last war the Germans created a mild sensation with their flame-throwers, which were nothing but a form of Greek fire. The shells that contain lethal gases have an ancestry that goes back to the ancient Chinese "stink-pot". And now come the Germans with armor and bucklers. About the only ancient weapon that we miss is the bow and arrow. Maybe the late G. K. Chesterton was right when he said that every forward step is a backward step and added that "the word "renaissance" shows what I mean".

(N. Y. Times).

CHRISTMAS CARDS AND TOYS

Big Assortment

At very low prices

JACK ORANE SUCS.

Limón

Este documento es propiedad de la Biblioteca Nacional "Miguel Obregón Lizano" del Sistema Nacional de Bibliotecas del Ministerio de Cultura y Juventud, Costa Rica.

THE PASSING OF MR. WILLIAM GOURZONG

Man's life is truly described as "the path of an Arrow," so suddenly is it closed and lost in nature. During the evening hours of Monday the 21st instant Mr. William Gourzong succumbed to the illness which he had borne for several months with great christian fortitude. He was one of our widely respected citizens, and his memory will long remain with us.

Born in the town of Montego Bay, Jamaica, fifty-nine years ago, he early left his native Isle to travel extensively in the United States of America, Mexico and several of the South and Central American Republics settling finally in this our beloved city, where he secured the wholehearted affection of the citizenry as was vividly demonstrated at the funeral ceremony on Tuesday afternoon.

The deceased was associated with several fraternal societies and the Concordia Lodge of the Independent United Order of Mechanics escorted his remains to their last resting place in one of the most solemn and impressive processions witnessed here for some time. The religious service was conducted at St. Mark's by the Rector of the parish. The floral tokens were many and of much beauty.

A much respected and useful citizen has gone to his last long sleep and nothing can amend the loss his widow, sons, daughters and other relatives have sustained. In extending them its profoundest sympathy. The Atlantic Voice sincerely hopes they will find much consolation by it as also that of almost all among whom he lived. May his soul find perfect Peace and Rest Eternal.

A GRUESOME MURDER AT TRES RIOS

The inhabitants of the town of Tres Rios were thrown into a state of great bewilderment last Tuesday night when it was noised around that Herminia Villalobos Lopez, a woman of about forty years of age, had been brutally murdered by her husband Francisco Cervantes Cubero some time around the midnight hour.

The information to hand states that the parties had been married for about twenty - five years and were the parents of twelve children. Due to the man's cruelty and miserable mode of living, the wife separated from him some ten years ago, but continued to reside with the children in Tres Rios. The man is said to have taken up his residence in another district but would continue troubling her on every occasion he could get where she and the children were. He was arrested on several occasions for his threatening attitude. He was seen indulging heavily in alcoholic drinks during the day Tuesday and at about midnight forced an entrance into the room occupied by the woman and her children where he so brutally injured her with his machete that she died shortly after being admitted to the San Juan de Dios Hospital a few hours after the occurrence.

The murderer was captured at about six o'clock the same morning in the vicinity of one of the Vegetable markets in San Jose. He admitted all responsibility for the foul deed when taken before the Judge at Tres Rios. He now awaits trial and the just penalty for the crime.

GUILLERMO NIEHAUS & Cº

LIMON

SERVICIO DE CABOTAJE

Lanchas "SANTA ELENA" y "ENERGY"

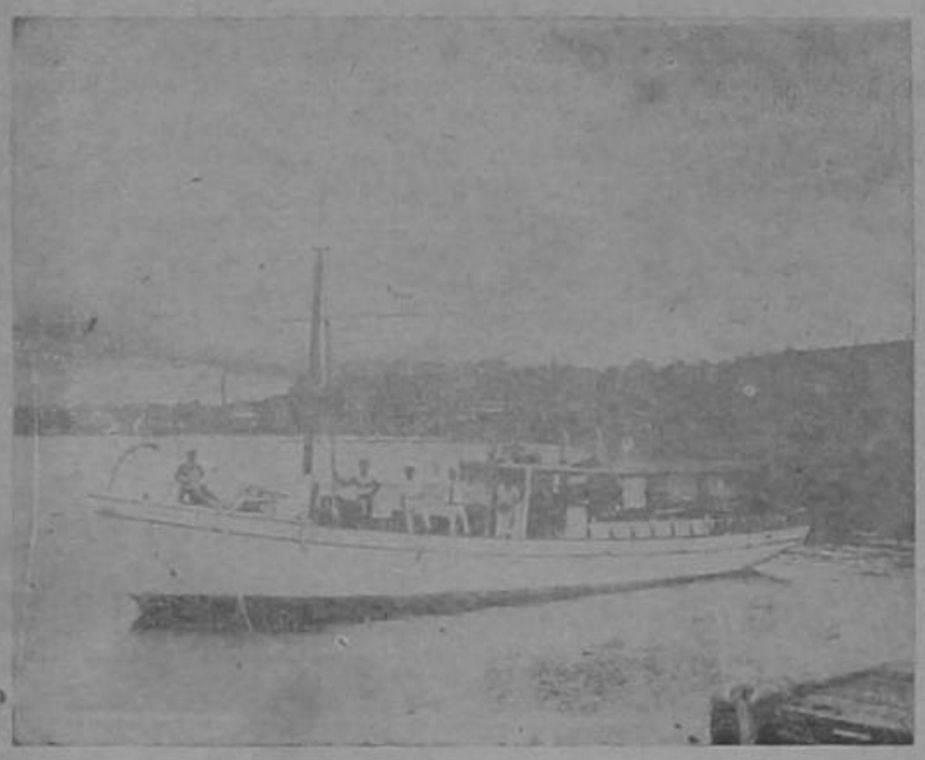

SALIDA para la BARRA del COLORADO y BLUEFIELDS el viernes por la noche.

SALIDA: Día Lunes y Jueves por la mañana para CAHUITA, PUERTO VIEJO y MANZANILLO

LLEVANDO CARGA Y PASAJEROS

Costa Rica Soda

WATER FACTORY

Fábrica de Hielo

y Refrescos

Limón

FLORIDA ICE AND FARM CO.

LA FLORIDA

Fábrica de Hielo

y Maderas

Venta de Leche

LODGE TO CELEBRATE THIRTEENTH ANNIVERSARY

The personnel of Loyal Hope Lodge of the Independent United Order of Mechanics will celebrate the 13th. anniversary of their existence on Monday night the 27th. instant at the Hall of the Grand United Order of Odd Fellows.

The special tenets of the specially prepared programme will be, we are reliably informed, a mark of thanksgiving to God for the abundant blessings endowed on them throughout the period they have functioned. Members who may not have received their summons are kindly asked to accept this medium of invitation.

LA GUERRA NO NOS AFECTA

Pues seguimos ofreciendo al público
EL MEJOR CALZADO al MAS BAJO PRECIO
Ensaye con un par—y será nuestro cliente.

Zapatería Cerdas

Reginaldo Cerdas, Prop.

SIQUIRRES

FIRE

Many are the things which are both useful and destructive at the same time. I doubt if any is more so than our common everyday "Fire". Who is not filled with horror at the sound of FIRE! FIRE! ringing through the still night air.

I remember witnessing years ago, from a distance, a dreadful fire in the little Latin American town of my child-hood. It started at about eight o'clock in the morning and two hours later the Square was a roaring inferno. At the end of the two blocks from the scene, where we lived there were some tall pine trees. I can still remember seeing the smoke and flames above these trees. It was truly a fearful sight. A few days afterwards, it was my delight to go down town shopping for my mother as I had to pass the scene of the recent fire where I would linger a long minute to gaze on the ruins. I shall never forget the sight of charred lumber and sooty corrugated iron that met my eyes — a pitiful scene of desolation. The only lucky thing about the occurrence was that no lives were lost. Generally the thought of Fire brings to mind the picture of people being burned to death.

With all the sorrow and desolation caused by fire, can we live without it? We would not dare to expect a decent meal without its aid There are several hot springs in New Zealand—the Maoris cook on them — but this country is entirely too small to accommodate the human family so we must depend on our regular fire to assist in satisfying our appetites.

If we had no fire what unkempt looking creatures we civilized humans would be! How would we even have our clothes attended to? The Burmese have a method of ironing with two sticks, but it takes nearly a whole day to do one piece of clothing, so who would be bothered with that. (Please dont put on the questioning look, I got this from one who was there).

Fire was long ago worshipped by nations because it appeared such an uncanny substence and could not be controlled. Thanks to our fire men, we can now carry it about in small boxes, and should it get unruly there are our brave Firemen and their wonderful equipment to fight it for us.

Elizabeth Tudor

ITEMS OF CURRENT INTEREST

Enrique Manuel Brenes, the young man who fatally shot Mr. Miskell, the Superintendent of the United Fruit Company's activities on the Pacific side of the Republic some months ago, has been released from confinement under a ten thousand Bail Bond.

The government has acquired two thousand sacks of sugar, brought here from Peru, for the purpose of augmenting the quantity now held in reserve against a possible shortage of local supply.

BOOTH

THE PEOPLES BAKERY

BEST
BAKED
BERLIN
BREAD
BUNS
BISCUITS & CAKES.

P. O. Box 179 — Limon

SU VEJEZ COMIENZA HOY

No incurra en el generalizado error de creer que siempre sobra tiempo para pensar en acumular reservas para cuando la vida decline.

Piense que mañana mismo Ud. puede necesitar urgentes recursos económicos, como si la hora de su vejez hubiese sonado ya.

Nuestra CAJA DE AHORROS le garantiza el futuro.

"BANCO DE COSTA RICA"

Este documento es propiedad de la Biblioteca Nacional "Miguel Obregón Lizano" del Sistema Nacional de Bibliotecas del Ministerio de Cultura y Juventud, Costa Rica.

You have overlooked the importance of unpleasant odors so common in the tropics due to perspiration...
You do not have to worry about underarm or other odors by using

NEUTRODOR

The NEUTRODOR is a very fine powder, stainless, does not harm the most delicote skin, and assures you a very pleasant ador and refrshing comfort.
For sale in all leading

DRUGSTORES OF THE REPUBLIC OF COSTA RICA

SELF - RULE DEMAND REVIVED IN INDIA

By Krishnalal Shridharani

Mohandas Gandhi's renewal of demands for India's freedom, coupled with his frequent conferences with the Marquess of Linlithgow, the Viceroy, indicate that, although India is officially at war with Germany, the position of the people is equivocal.

The situation is a natural outgrowth of the political composition of the country. Three major elements, each with its own interests and outlook, dominate the body politic.

First is official India, represented by the Viceroy in Council and the British bureaucracy. It controls the standing army of 200,000 and the national treasury. It is this India which has declared war on Germany and already sent troops to Egypt to aid the Allies.

Second is the India of the Maharajahs, the 560 big and small hereditary native princes. These men have consistently supported the British Government in exchange for protection against popular revolt in their own realms. They have pledged aid to Britain in men and money.

Finally, there is Nationalist India. It is dominated by the Congress party, whose virtual if not titular head is Mohandas Gandhi. This India, with its mass appeal, has not yet pledged its "unconditional support" to the British, although it opposes Hitlerism.

During the World War India contributed huge sums to the allied cause. About 1,338,620 Indians were dispatched to the various battle areas — 178,000 more men than all the troops contributed by the combined Dominions.

The British Government in India and the native princes are again in a position to render substantial service to the Allies, but the entire World War performance cannot be repeated, political observers agree, without the cooperation of the Congress party, which the Viceroy is seeking. And the party refuses to lend assistance without knowing just what Britain proposes to do in relation to India.

PERSONAL

Our heartiest congratulations to Mrs. Lucy Syrett, now of Cartago, who yesterday completed one more year of her most active and worthwhile life. We sincerely wish she may be permitted to enjoy many more.

The Nationalists say that British promises of dominion status for India were broken at the conclusion of the World War in spite of India's unconditional support". By a recent resolution the executive of the Congress party has indicated that mere promises will not do this time; there must be "honest action to implement the declarations of faith in democracy made on the eve of the war and still being repeated from British platforms".

It is proposed that a constituent assembly be immediately created and empowered to forge a federal organization, consisting of the British India provinces as well as the native States, to suit the desires of the Indian people. The party leaders have demanded also, through Gandhi, that India should be regarded from that point on as a "free and independent nation".

"I AM A MILK SUPPLY YOU CAN DEPEND ON!"

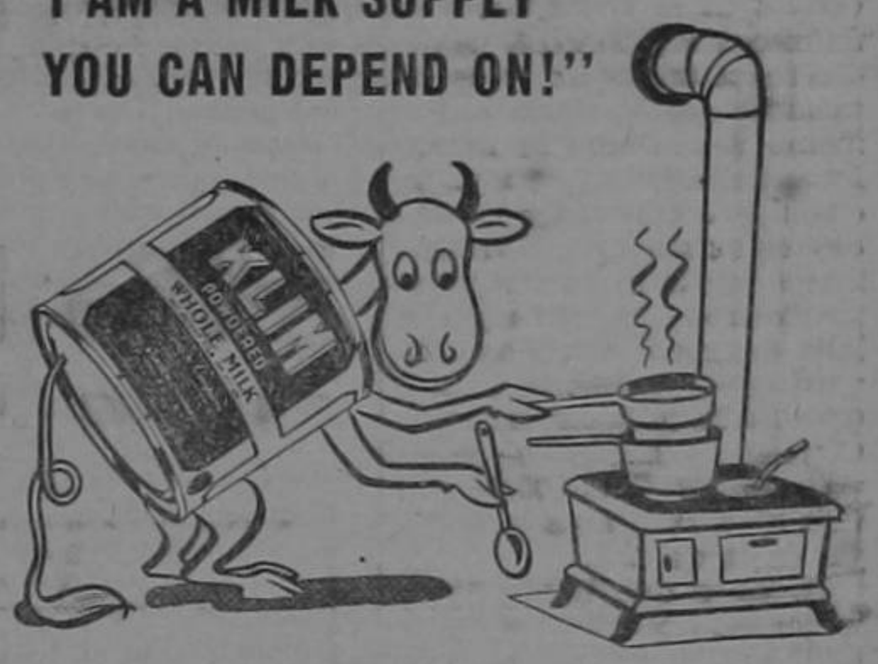

WITH plenty of Klim on hand you can *always* have fresh milk whenever you want it.

This is because Klim is pure, full-cream milk, *powdered* and packed by an *exclusive* sanitary process so that it will keep indefinitely without refrigeration. Only water is removed, nothing added—all the nourishment and rich, natural flavor of the original milk remains. You simply mix Klim with water to make as much fresh milk as you need—the rest will keep for weeks even after the tin has been opened.

Try Klim—learn how convenient and delicious it is. Order Klim today.

The Milk That Keeps . . .
And Keeps Its Natural Flavor

SODALITY ENTERTAIN BISHOP ODENDAHL WITH MUSICALE

By adopting the novel system of issuing "invitations" in lieu of the age old custom of an indiscriminate sale of tickets, the Sodality of the Children of Mary succeeded in eliminating all who may have marred their efforts by bad behaviou. It was an appreciative change and brought together a very selecter number of guests in the Hall o fthe Catholic Day School on the night of Monday the 20th. instant for the "Musicale" given in honour of 'His Lordship Bishop Odendahl.

The two part programme was splendidly carried out, the overtures b ythe orchestra being of an exceptionally high order. The Merry Makers Chorus Troupe did splendidly in the opening and closing items. The scene from the "Silver Thread" by Mr. Prichard and Miss Westney had a special effect on the audience. "Annie Rooney", in picturesque, was remarkedly rendered by little Miss Phillips. Miss Emelia Charles added much to her former successes in the rendering of her two solos.—"Too Good to be True" and lo "From the Hat" was much "Pantomine, from the Last Rose of Summer". Mr. Mitchell's so-appreciated, while Miss Westney's "Mammy" was warmly received.

The hypothesis of the "Musicale" was the Drama— "A Modern Aladdin" The Cast of Characters, were:—First Lord and Lady—Mr. Z. McRac and Miss J. Cuza; 2nd. Lord and Lady —Mr. Prichard and Miss I. Westney; 3rd. Lord and Lady —Mr. L. McRae and Miss T. Charles; 4th. Lord and Lady—Mr. A. Smith and Miss P. Wignall; 5th. Lord and Lady— Mr. Mitchell and Miss Hawkins; 6th. Lord and Lady—Mr. S. Charles and Miss Ruddock. The role of the charming Princess was undertaken by Miss A. Charles, while Mr. V. Bernard was the dandy Prince. The old lady, Faltima, was well portrayed by Mr. S. Johnson.

The entertainment, on the whole, was a mark of great achievement, and Miss Reid and others who sponsored it are deserving of the greatest credit. The colourful decoration of the Hall evoked much admiration.

THE HOUSEWIFE'S CORNER

When making fruit cakes, dust the bottom of the cake-tin with a little baking powder — this will prevent the fruit sticking to the tin.

When a poacher is not handy, eggs can be poached with the use of a few cups. Place a small piece of butter in each cup, and stand the cups in boiling water. Break one egg carefully into each cup and keep the water boiling for almost fifteen minutes, then slip the eggs out carefully on to the toast. Eggs poached in this manner will not make the toast "soggy" with water.

Blotting paper, preferably white, is of much value in the kitchen. A piece used to skim the gravy in a gravy boat will absorb all the fat. Food that has been fried will drain much better on a sheet of blotting paper. Cut to shape and laid in the bottom of a biscuit tin, a sheet of blotting paper will help to keep the biscuits fresh and crisp. The paper should, of course, be renewed from time to time.

For Settlement of Fifteen Hundred European Familias in Mexico

From Mexico City comes the information that arrangements are under way for the settlement of one thousand five hundred European families and a number of repatriated natives in the region of Huimanguillo, Mexico. The scheme will involve the expenditure of twenty million Mexican Pesos, it is estimated.

A large majority of the Europeans are said to be possessed of much cash which they will utilize in agricultural and industrial pursuits. Five per cent of them are of the Jewish Race.

LUMBER DEPOSIT — "SMYTH & ARREA"
(Previously — "SAITA"
The Best Assortment of First Class
LUMBER ON THE MARKET
Administrator in Limon - Alfredo Cañas V.
LAUREL nd CEDAR
WE BUY LOGS
APARTADO - 197
Saw Mill located in Siquirres

IMPORTANT
for EVERYTHING REQUIRED for the
Proper Handling and Transportation of
BANANAS
SEE
FATJO & LORENZO
TALLER MECANICO
BOX: 387 — SAN JOSE — TEL. 2435

Este documento es propiedad de la Biblioteca Nacional "Miguel Obregón Lizano" del Sistema Nacional de Bibliotecas del Ministerio de Cultura y Juventud, Costa Rica.

CONDONACION DE...

(VIENE de la 1ª Página)

únicamente ₡ 75.000.00 se dedicaron a tal objeto, y de esta última suma, aproximadamente ₡ 50.000.00 se usaron inmediatamente para pagar cuentas de materiales ya usados, en su mayoría. De manera que de la fecha en que se reanudaron los trabajos a hoy, en realidad se han invertido escasamente ..... ₡ 25.000.00 en la construcción. Conviene, además, que se sepa que los ₡ 25.000.00 restantes se dedicaron a trabajos de la cañería.

Es claro que hubiera sido mejor conseguir uan suma de ₡ 175.000.00 en vez de cien mil, pero se pensó que el Municipio limonense, de sus grpoias entradas, podría aportar el resto. Desgraciadamente la situación económica de Limón ha venido muy a menos y las entradas municipales también, de manera que no se ha podido disponer de dinero para esos trabajos, ni se considera posible que se haga en el futuro.

AL MARGEN...

(VIENE de la 1ª Página)

mento; hasta la reconstrucción de la cañería. obra de gran aliento, esperada con ansia, ha sido aplazada. Y no es que el país esté en la lipidia. Ni que haya otras empresas más útiles o inaplazables. Obras de fomento se realizan en diferentes sectores, en el bien entendido deseo de contribuir al progreso de esas zonas; de hacer gala de buena administración. Pero aquí no se trata de simples obras de ornato, sino de apuntalar la economía limonense, que amenaza con caer.

Los gobernantes de otrora no tuvieron una visión exacta del futuro del país, en relación con el desarrollo de la industria bananera y fueron largos en las concesiones, sin preveer que la nación debía aportar tierras y hombres. Buena parte de esas tierras han quedado arruinadas y no pocos hombres contribuyeron con el calcio de sus huesos a abonar la tierra explotada; cuando no siguen viviendo, como sombras de lo que fueron, víctimas del paludismo y de las fiebres malignas, que en ellos hicieron presa fácil por la falta de vigilancia sobre la obra sanitaria en las fincas.

Pero tenemos fe en que este panorama, que no pueden ignorar los hombres que hacen gobierno, mueva a compasión. No creemos que se quiera ignorar la conveniencia de mantener el puerto del Atlántico, donde tocan los vapores de todos los rumbos; llave segura del país. Seguramente que el olvido es momentáneo, mientras se llenan otros menesteres o mientras se adivina el porvenir del mundo, oscurecido por el humo de la pólvora que se quema en Europa.

Limón ha de resurgir, como el ave Fénix, de sus propias cenizas.

NORTHERN RAILWAY COMPANY

AND OPERATED LINES

COSTA RICA

HORARIO PUBLICO

que regirá desde el 26 de Abril de 1937 hasta nuevo aviso

(EL PRESENTE HORARIO ANULA TODOS LOS ANTERIORES)

RUMBO AL OESTE (LEA PARA ABAJO)						ESTACIONES	RUMBO AL ESTE (LEA PARA ARRIBA)					
Domingo solamente	Diario	Diario excepto Domingos	Diario excepto Domingos	Diario	Diario		Diario	Diario	Diario excepto Domingos	Diario excepto Domingos	Diario	Domingo solamente
Horas	Horas	Horas	Horas	Horas	Horas		Horas	Horas	Horas	Horas	Horas	Horas
14 30	.....	.....	6 00	.....	10 30	..... LIMON	15 15	.....	15 55	.....	.....	10 13
14 40	.....	.....	6 10	.....	10 38	..... MOIN JUNCTION	15 07	.....	15 45	.....	.....	10 03
14 54	.....	.....	6 30	.....	.....	..... CASTRO	.....	.....	15 25	.....	.....	9 45
15 34	.....	.....	7 25	.....	.....	..... ZENT	.....	.....	14 30	.....	.....	9 00
15 41	.....	.....	7 45	.....	.....	..... ESTRADA	.....	.....	14 10	.....	.....	8 51
.....	.....	.....	.....	.....	10 38	..... MOIN JUNCTION	15 07	.....	.....	.....	.....	●
15 41	.....	.....	7 45	.....	11 25	..... ESTRADA	14 20	.....	14 10	.....	.....	8 51
15 46	.....	.....	8 00	.....	11 30	..... MATINA	14 15	.....	13 45	.....	.....	8 46
16 50	.....	13 45	9 40	.....	12 25	..... SIQUIRRES	13 35	.....	12 15	8 30	.....	7 47
16 58	.....	13 51	9 48	.....	12 31	..... LA JUNTA	13 20	.....	11 25	8 25	.....	7 37
18 05	.....	15 25	.....	.....	.....	... GUACIMO JUNCTION ...	.....	.....	.....	6 40	.....	6 30
18 35	.....	16 00	.....	.....	.....	..... GUAPILES	.....	.....	.....	6 00	.....	6 00
.....	.....	16 10	.....	.....	.....	..... TORO AMARILLO	.....	.....	.....	5 50	.....	.....
●	.....	.....	9 48	.....	12 31	..... LA JUNTA	13 20	.....	11 25	.....	.....	.....
.....	.....	.....	11 00	6 00	13 30	..... PERALTA	12 24	18 45	10 10	.....	.....	.....
.....	.....	.....	12 00	6 40	14 00	..... TURRIALBA	11 53	18 10	9 25	.....	.....	.....
.....	.....	.....	12 35	7 15	14 28	..... TUCURRIQUE	11 25	17 37	8 35	.....	.....	.....
.....	.....	.....	13 15	7 50	14 50	..... JUAN VIÑAS	11 05	17 14	8 00	.....	.....	.....
.....	.....	.....	13 45	8 15	15 08	..... SANTIAGO	10 46	16 54	7 23	.....	.....	.....
.....	.....	.....	14 25	8 41	15 36	..... PARAISO	10 20	16 29	6 53	.....	.....	.....
.....	.....	.....	14 45	8 55	15 55	..... CARTAGO	10 05	16 17	6 35	.....	.....	.....
.....	.....	.....	15 10	9 28	16 22	..... TRES RIOS	9 28	15 45	6 00	.....	.....	.....
.....	17 15	.....	15 45	9 55	16 45	..... SAN JOSE	9 00	15 15	5 30	.....	7 55	.....
.....	17 40	.....	.....	.....	.....	..... HEREDIA	.....	.....	.....	.....	7 30	.....
.....	18 10	.....	.....	.....	.....	..... ALAJUELA	.....	.....	.....	.....	7 00	.....
Horas	Horas	Horas	Horas	Horas	Horas		Horas	Horas	Horas	Horas	Horas	Horas

RIO BANANO			RAMAL DE CAIRO			RAMAL DE INDIANA			RAMAL DE MONTE VERDE		
RUMBO AL OESTE (Lea para abajo)	ESTACIONES	RUMBO AL ESTE (Lea para arriba)	RUMBO AL OESTE (Lea para abajo)	ESTACIONES	RUMBO AL ESTE (Lea para arriba)	RUMBO AL OESTE (Lea para abajo)	ESTACIONES	RUMBO AL ESTE (Lea para arriba)	RUMBO AL OESTE (Lea para abajo)	ESTACIONES	RUMBO AL ESTE (Lea para arriba)
Martes y Sábado		Martes y Sábado	Miércoles solamente		Miércoles solamente	Sábado solamente		Sábado solamente	Viernes solamente		Viernes solamente
Horas		Horas	Horas		Horas	Horas		Horas	Horas		Horas
13 10	. Bananito .	7 50	14 00	. . . Siquirres . . .	16 15	8 40	. . Dorotea . .	8 30	15 20	. . La Perla . .	14 50
14 10	. . Beverly . .	7 05	14 06	. . . La Junta . . .	16 10	8 50	. . Carmen . .	8 20	15 55	. Monteverde .	14 15
14 40	. . Limón . .	6 30	14 11	. Cairo Junction .	16 05	10 35	. . Siquirres . .	6 45		(Cipreses)	●
●			14 55	. Golden Grove .	15 20				16 10	. . Siquirres . .	14 00
Horas		Horas	Horas		Horas	Horas		Horas	Horas		Horas

G. P. CHITTENDEN,
GERENTE.

F. SHEEHY,
SUPERINTENDENTE.

Itinerario del carro dispensario del Atlántico

NOVIEMBRE DE 1939

Sábado 25: Jiménez
Domingo 26: Guácimo
Lunes 27: Pocora
Martes 28 y 29: Parismina Branch.
Jueves 30: Cairo.

DICIEMBRE DE 1939

Viernes 1, 2 y 3: Siquirres
Lunes 4: Matina
Martes 5: Ramal de la Hac. La Berta
Miércoles 6, 7, y 8: Guápiles
Sábado 9: Jiménez
Domingo 10: Guácimo
Lunes 11: Pocora
Martes 12 y 13: Parismina Branch
Jueves 14: Cairo
Viernes 15, 16 y 17: Siquirres
Lunes 18: Matina
Martes 19: Ramal de la Hac. La Berta
Miércoles 20, 21 y 22: Guápiles
Sábado 23: Jiménez
Domingo 24: Guácimo
Lunes 25: Pocora
Martes 26 y 27: Parismina Branch
Jueves 28: Cairo
Viernes 29, 30 y 31: Siquirres

Humberto Gómez Z.,
Jefe Carro Dispensario.

EL BANCO NACIONAL DE COSTA...

(VIENE de la 1ª Página)

pulsar las actividades. Especialmente en el renglón de estímulo a la agricultura hay

ca, que hace el servicio de administración de las rentas públicas; maneja los fondos de la United Fruit Co.; sirve al Banco Nacional de Seguros en sus cuestiones económicas, etc. La sucursal del Banco Nacional de Costa Rica, desde su instalación, tiene una clientela provincial muy selecta y ha ganado mucho campo entre los agricultores, especialmente los productores de cacao a los cuales ha prestado oportunos y efectivos servicios. Su arraigo en la provincia es definitivo.

Largos y amplios son los caminos, en el sentido de fo-

Las dos sucursales tienen cómo desarrollarse y prosperar; la del Banco de Costa Ri- un campo de acción muy amplio, en el cual ya se ha entrado con éxito.

mentar la agricultura y la pequeña industria, por los cuales pueden llegar esas dos organizaciones bancarias a conseguir un desarrollo de sus negocios, muy apreciable.

No todo está hecho. El futuro de la provincia reside en el fomento de la agricultura y la industria, que son campos casi inexplotados todavía

HOP LEE LUNG
MATINA y 24 MILLAS
Los más surtidos Establecimientos de
LICORES, TIENDA y ABARROTES
Háganos una visita.

Este documento es propiedad de la Biblioteca Nacional "Miguel Obregón Lizano" del Sistema Nacional de Bibliotecas del Ministerio de Cultura y Juventud, Costa Rica.